UWARUNKOWANIA ROZWOJU PRZESTRZENNEGO GMINY NOWA SÓL - MIASTO

ZAŁĄCZNIK NR 1

LEGENDA

granica opracowania

FORMY OCHRONY PRZYRODY ORAZ ICH OTULINY

- obszary chronionego krajobrazu
- obszary specjalnej ochrony Natura 2000
- specjalne obszary ochrony Natura 2000
- korytarze ekologiczne
- pomniki przyrody

ZABYTKI OBJĘTE FORMAMI OCHRONY

- stanowisko archeologiczne wpisane do rejestru zabytków
- granica strefy ochrony konserwatorskiej zespołu architektoniczno-urbanistycznego miasta Nowa Sól, wpisanego do rejestru zabytków pod nr 2203 i stanowiska archeologicznego
- granica strefy ochrony konserwatorskiej, pod względem kształtowania krajobrazu zespołu architektoniczno-urbanistycznego miasta Nowa Sól, wpisanego do rejestru zabytków pod nr 2203
- budynek wpisany do rejestru zabytków
- ogród wpisany do rejestru zabytków
- zespół fabryki wpisany do rejestru zabytków
- zespół gazowni wpisany do rejestru zabytków
- zespół ratusza wpisany do rejestru zabytków
- zespół/willa wpisany do rejestru zabytków
- most wpisany do rejestru zabytków
- mur/ogrodzenie wpisany do rejestru zabytków
- budynek wpisany do rejestru zabytków - punkt umowny
- wnetrze sklepu wpisane do rejestru zabytków - punkt umowny
- schody wpisane do rejestru zabytków - punkt umowny
- mur/ogrodzenie wpisane do rejestru zabytków - punkt umowny
- fontanna wpisana do rejestru zabytków - punkt umowny
- aleja brzozowa wpisana do rejestru zabytków - punkt umowny
- zespół browaru wpisany do rejestru zabytków - punkt umowny
- stanowisko archeologiczne ujęte w gminnej ewidencji zabytków
- most ujęty w gminnej ewidencji zabytków
- pochylnia ujęta w gminnej ewidencji zabytków

GRUNTY ROLNE STANOWIĄCE UŻYTKI ROLNE KLAS I-III ORAZ GRUNTY LEŚNE

- użytki gruntowe kl. III
- wydzielenia leśne

OBSZARY OCHRONE ZBIORNIKÓW WÓD ŚRÓDLĄDOWYCH

- obszar GZWP "Pradolina Barycz-Głogów (W)" nr 302

OBSZARY ZAGROŻENIA POWODZIOWEGO

- obszar szczególnego zagrożenia powodzią 1%
- obszar szczególnego zagrożenia powodzią 0,2%
- obszar szczególnego zagrożenia powodzią 10%

OBSZAR ZANIECZYSZCZONY

- obszar zanieczyszczony wymagający rekultywacji (hałda odpadów niebezpiecznych)

KRAJOBRAZY PRIORYTETOWE

Port i stocznia w Nowej Soli	ID1270
Dolina Odry na odcinku Bytom Odrzański – Nowa Sól	ID1354
Obszar wiejski Bobrowniki w dolinie Odry	ID1512

- punkt widokowy, audyt krajobrazowy

STREFY OCHRONNE UJĘĆ WODY

- otwór wiertniczy
- granica strefy ochrony bezpośredniej ujęcia wody
- granica strefy ochrony pośredniej ujęcia wody o podwyższonych warunkach ochrony
- granica strefy ochrony pośredniej ujęcia wody o złagodzonych warunkach ochrony

STREFY OCHRONNE CMENTARZY

- cmentarz
- granica strefy sanitarnej cmentarza - 50 m
- granica strefy sanitarnej cmentarza - 150 m

ZAKŁADY O ZWIĘKSZONYM LUB DUŻYM RYZYKU WYSTĄPIENIA POWAŻNEJ AWARII PRZEMYSŁOWEJ
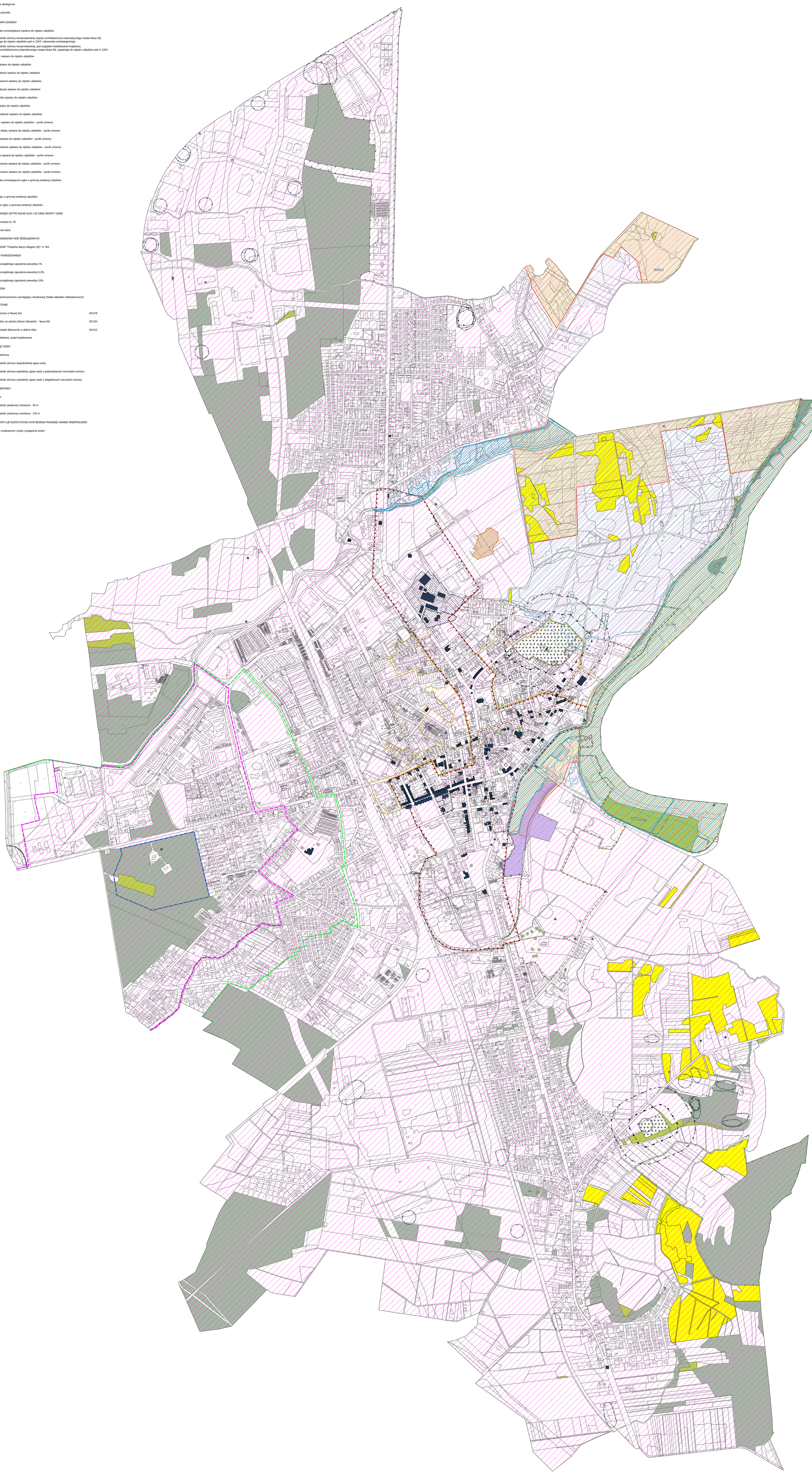
- zakład o zwiększonym ryzyku wystąpienia awarii